

Casos de Ataques

Ataque a ganados

Año 2000

Lugar : Picada Cerro Moreno –
Aristóbulo del Valle a 500mts de l
a ruta Provincial 220.

Propietario: Romero

Expone: un perro muerto y una
vaca comida en la parte del
cogote y
las ubres.



Acciones: intervienen Ministerio de Ecología a través de sus guardaparques, con Parques Nacionales , se colocan jaulas trampas .

Ataque a predadores naturales

- Parque Urugua-í – destacamento Uruzú



Casos de Avistajes

- **Marzo 2000:** Sr. Darci Fberling, en el lote 18, sección 7ma., Andresito, a la fecha de la denuncia, manifiesta ver frecuentemente, desde hace 3 meses atrás un yagareté, quién atacó terneros de su potrero, lastimando a algunos y matando a otros.
- **Octubre 2004:** Sr. Tribio Ríos, en Pto. Esperanza. B^o Primavera-Cnia. Helvecia. En una zona de capuera y pinar apeado, vio un yagareté joven que se escondió tras las malezas. Días después el animal sale al cruce de otro vecino que pasaba con su hijo en bicicleta, no permitiéndole el paso. No se registraron ataques, pero los vecinos temen ser atacados por el tigre.
- **Octubre 2005:** Sr. Hugo Muller, en el lote 47 de Caa-Yarí, vio un tigre de aprox. 0,70 ú 0,80 cm. de alto, no causó daños pero se encontraba rondando los lotes lindantes de Caa- Yarí.
- **Abril 2006:** Sra. Mónica Saucedo, en B^o S. Cayetano de Pto. Libertad, observó un tigre en inmediaciones del B^o comiéndose dos perros, y manifiesta que el mismo pasea casi todos los días por la mañana, temen el ataque a personas, especialmente a niños.

COMPARACIÓN DE DENUNCIAS A TRAVES DE LOS AÑOS

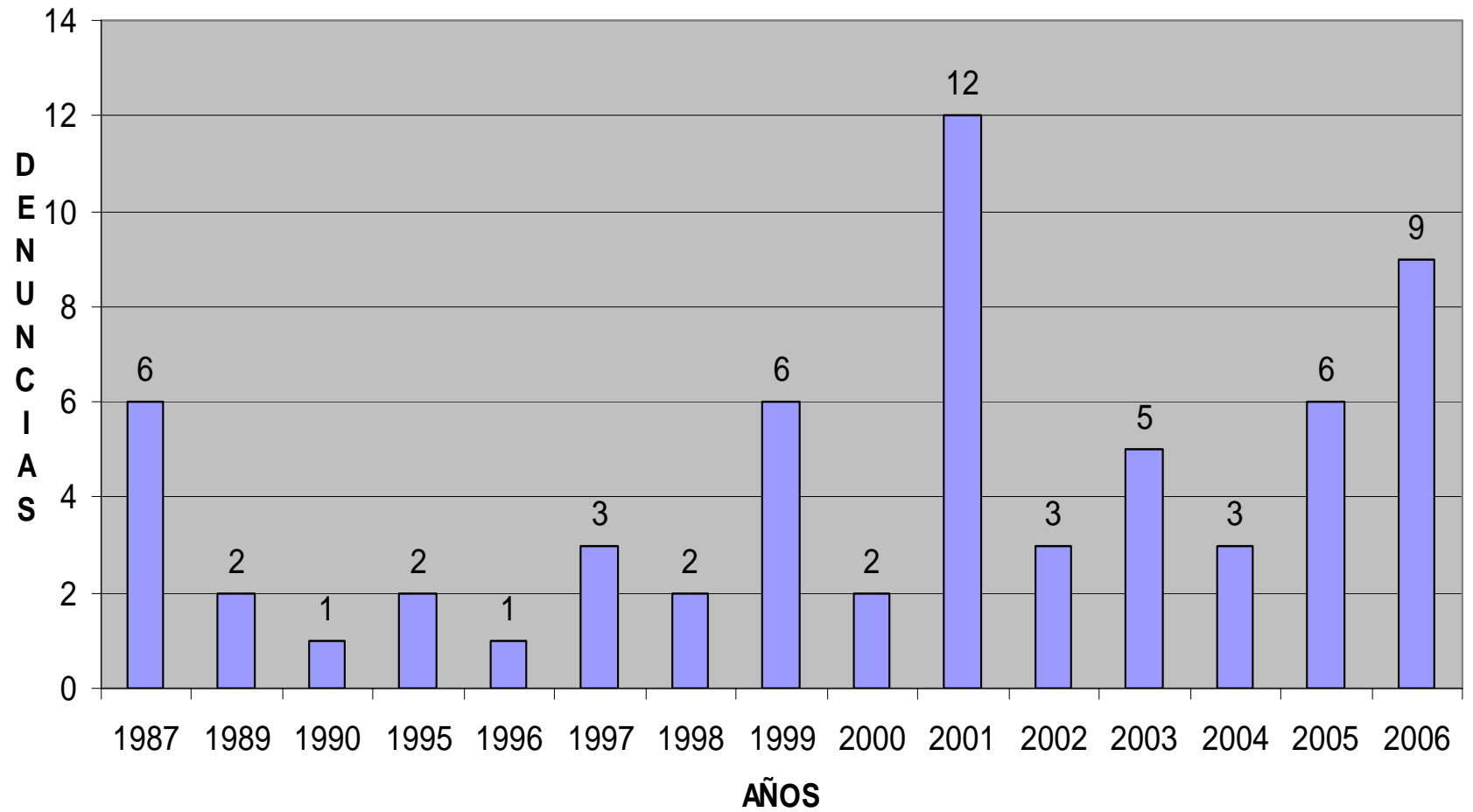

COMPARACIÓN DE DENUNCIAS

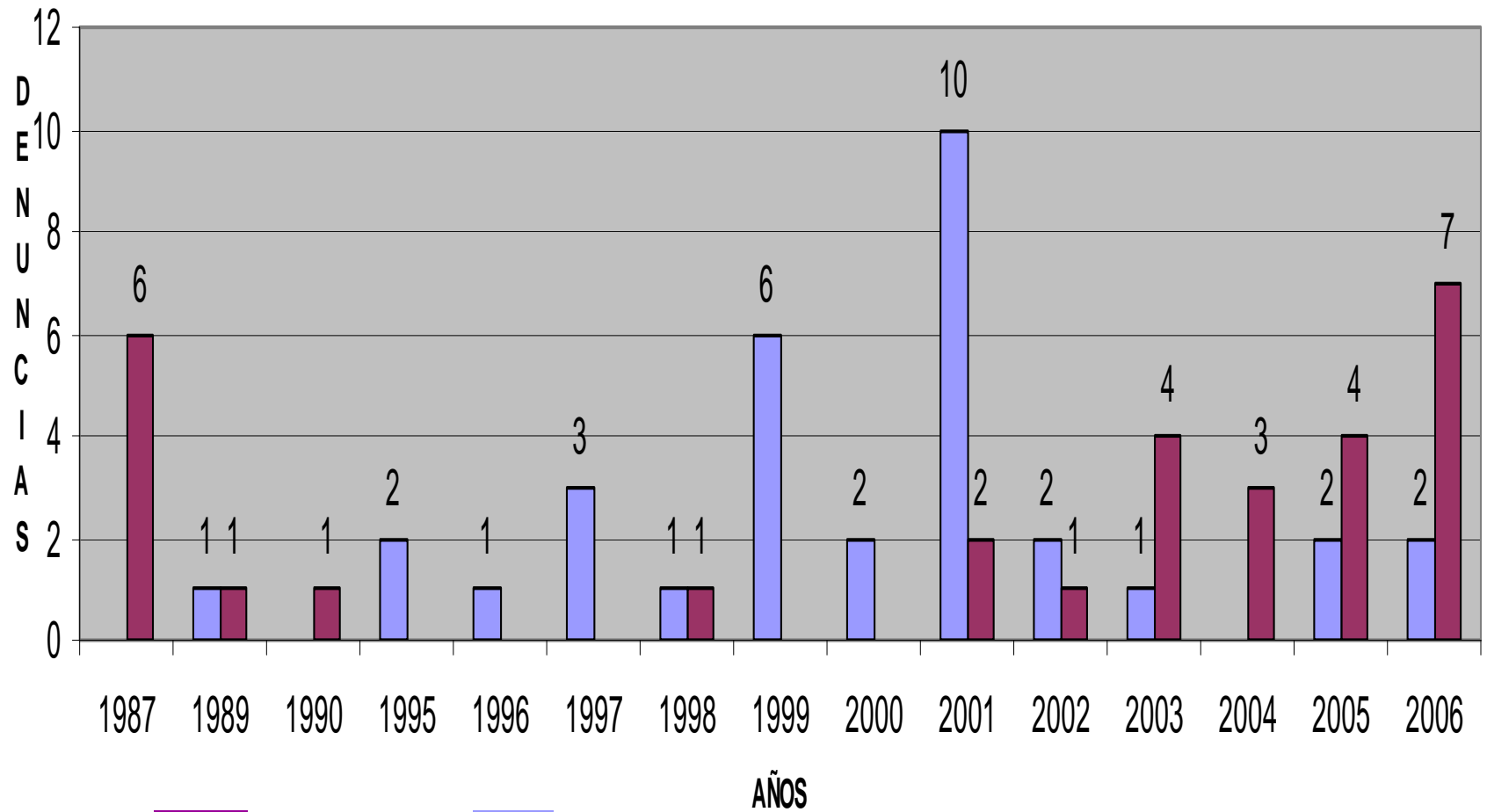

Observación



Predación



COMPARACIÓN DE DENUNCIAS SEGÚN LOS MESES

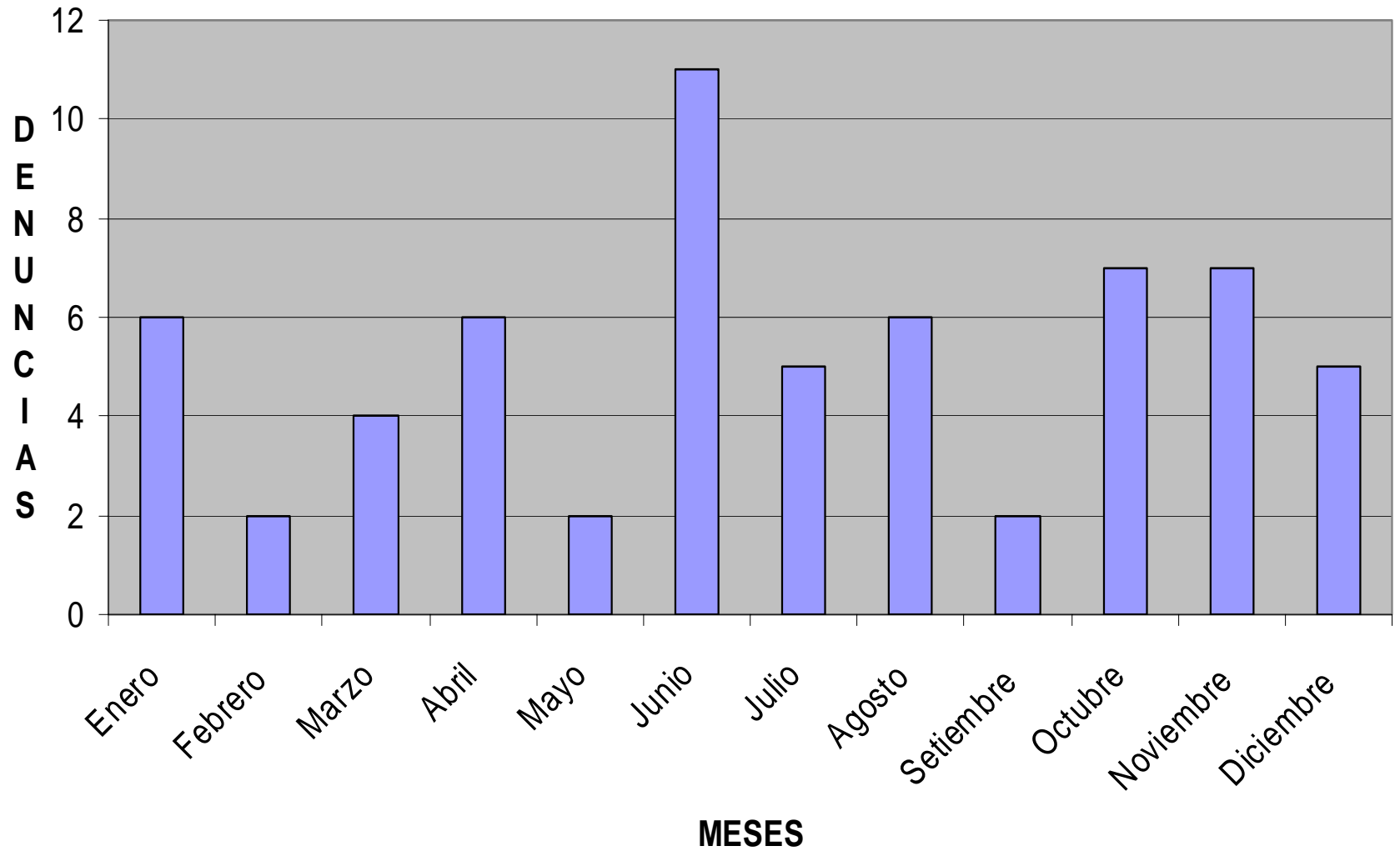

COMPARACIÓN DE PRESAS ATACADAS (PORCENTAJE)

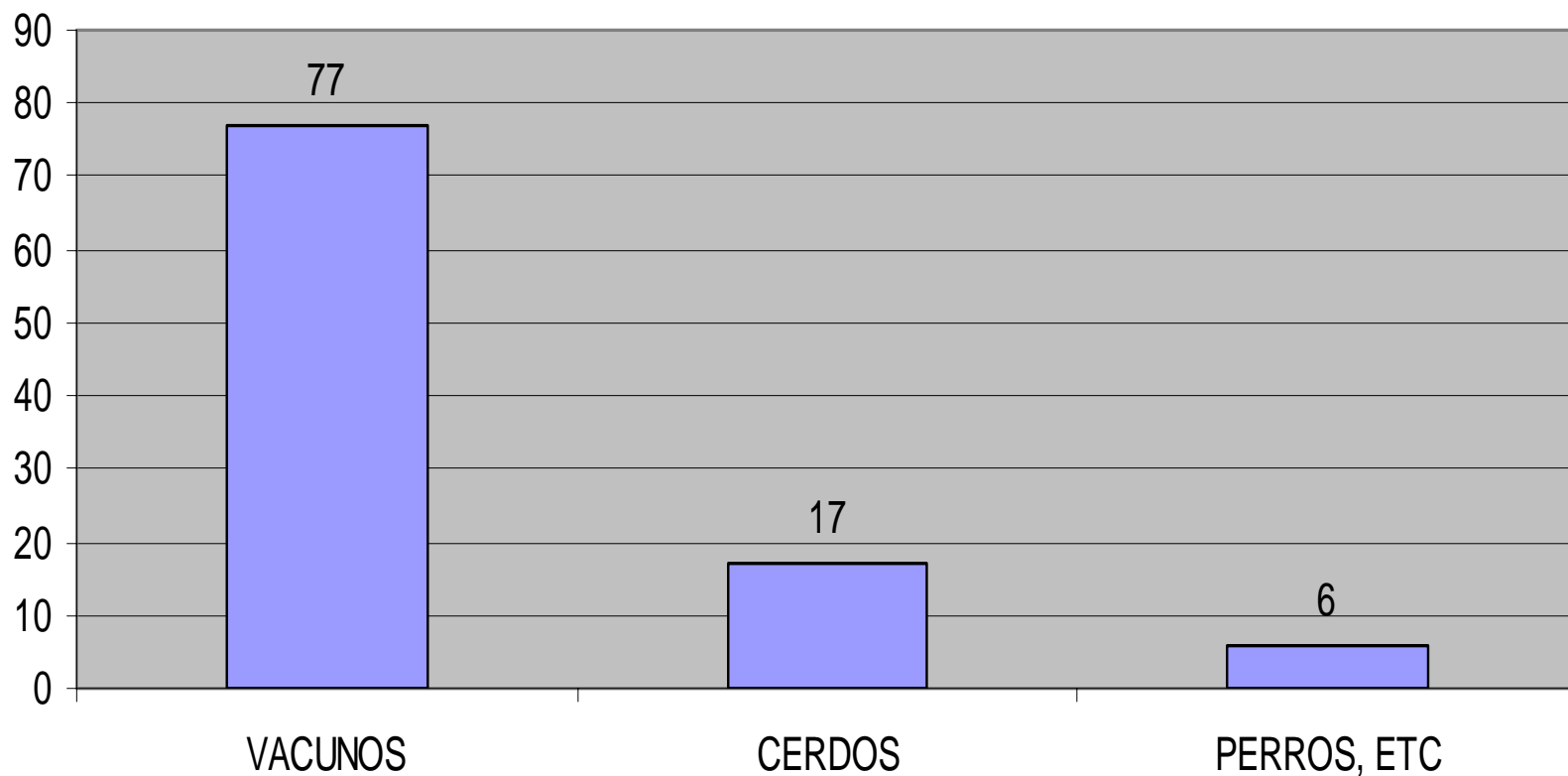

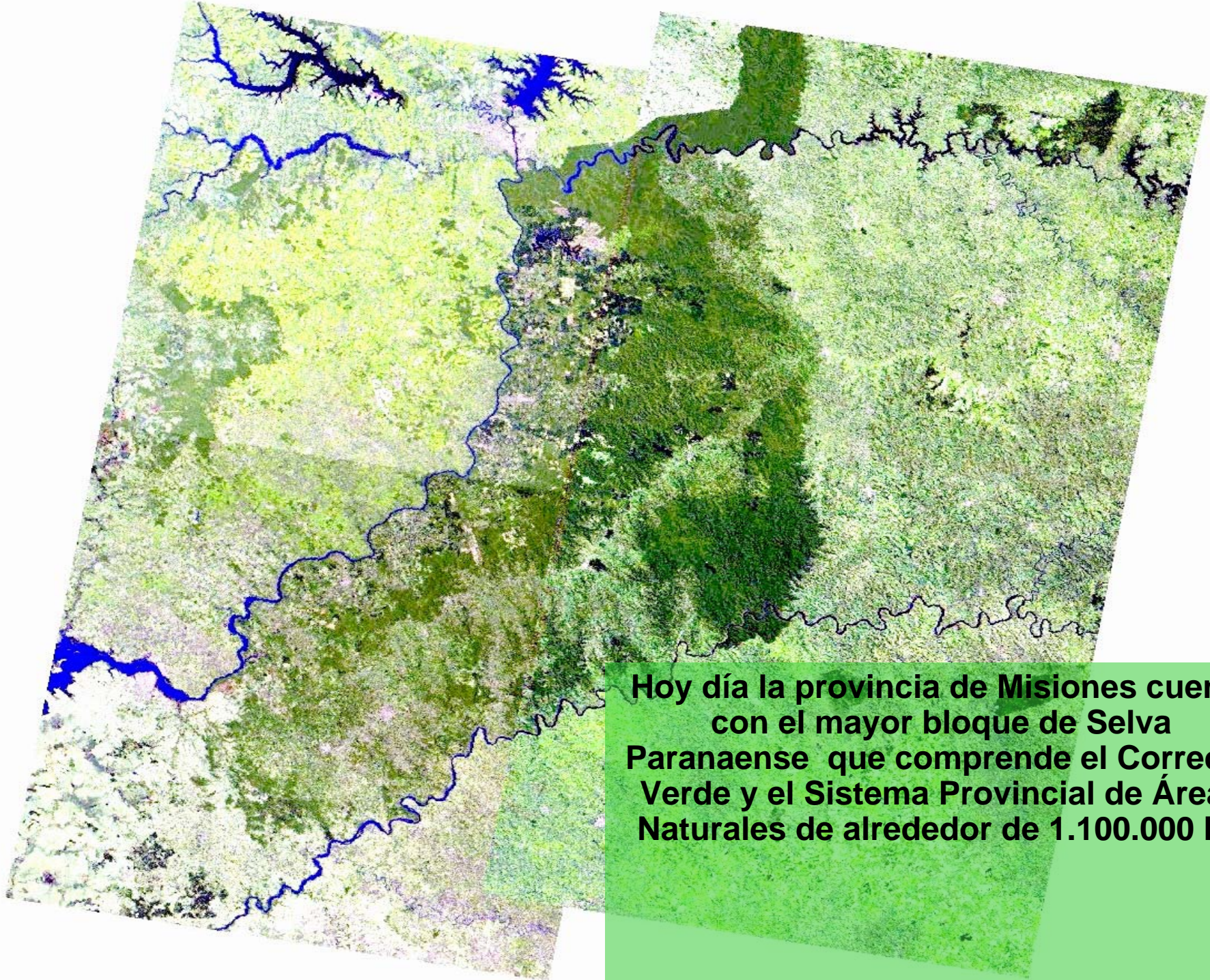

Hoy día la provincia de Misiones cuenta con el mayor bloque de Selva Paranaense que comprende el Corredor Verde y el Sistema Provincial de Áreas Naturales de alrededor de 1.100.000 Ha

Sistema Provincial de Áreas Protegidas

Superficie total
aproximada
500.000 ha., es decir
un 17 % de nuestro
territorio

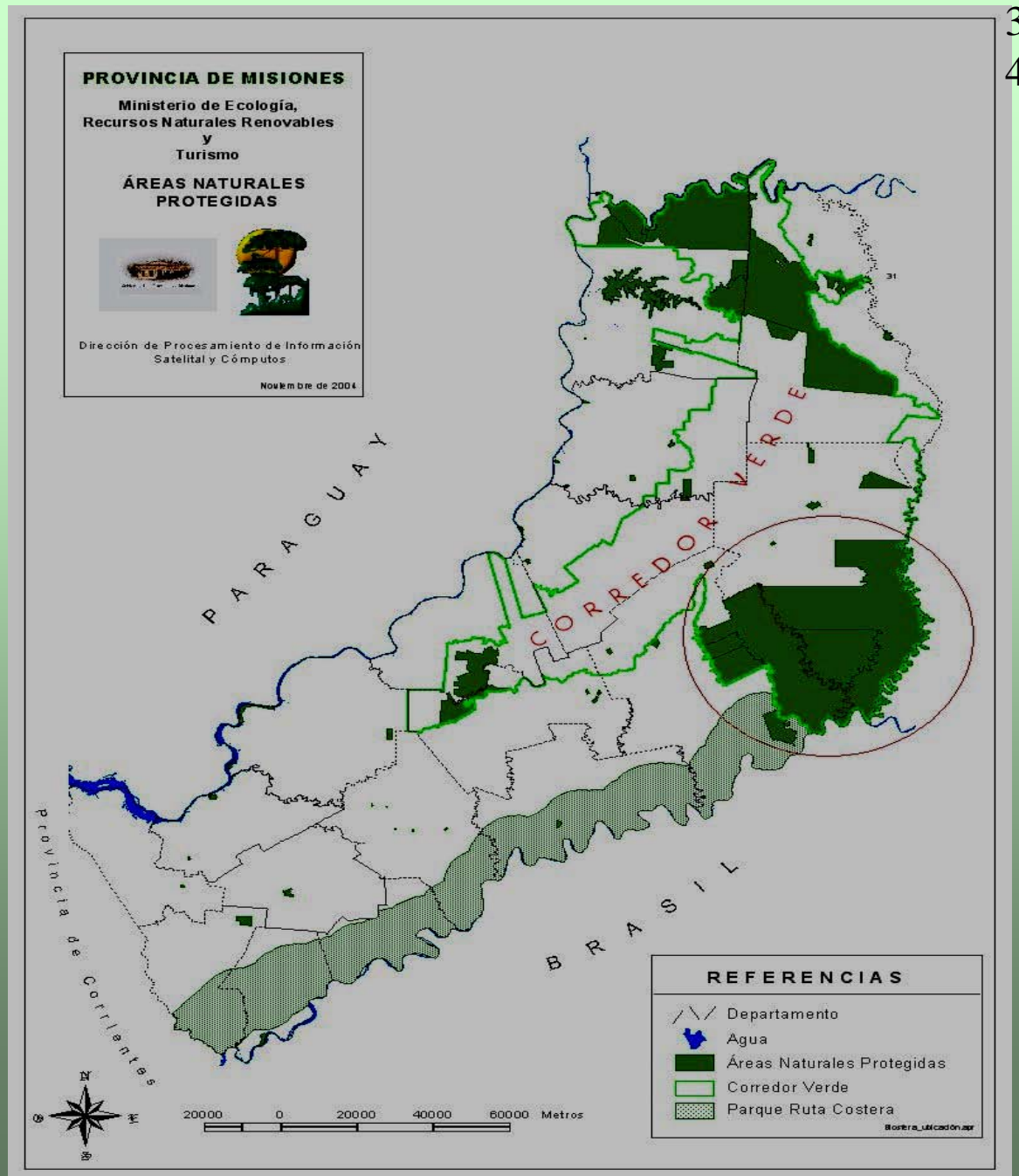

Infraestructura Parques

PROVINCIA DE MISIONES
 Dirección de Procesamiento de Información
 Satelital y Computos



Ministerio de Recursos Naturales
 Ambiente y Manejo del Territorio
 Misiones, Argentina
 www.misiones.gov.ar/proteccion

**Áreas Naturales protegidas
 y Corredor Verde**
 Mosaico Satelital Landsat 5TM
 Junio - Julio de 2004
 Junio de 2005

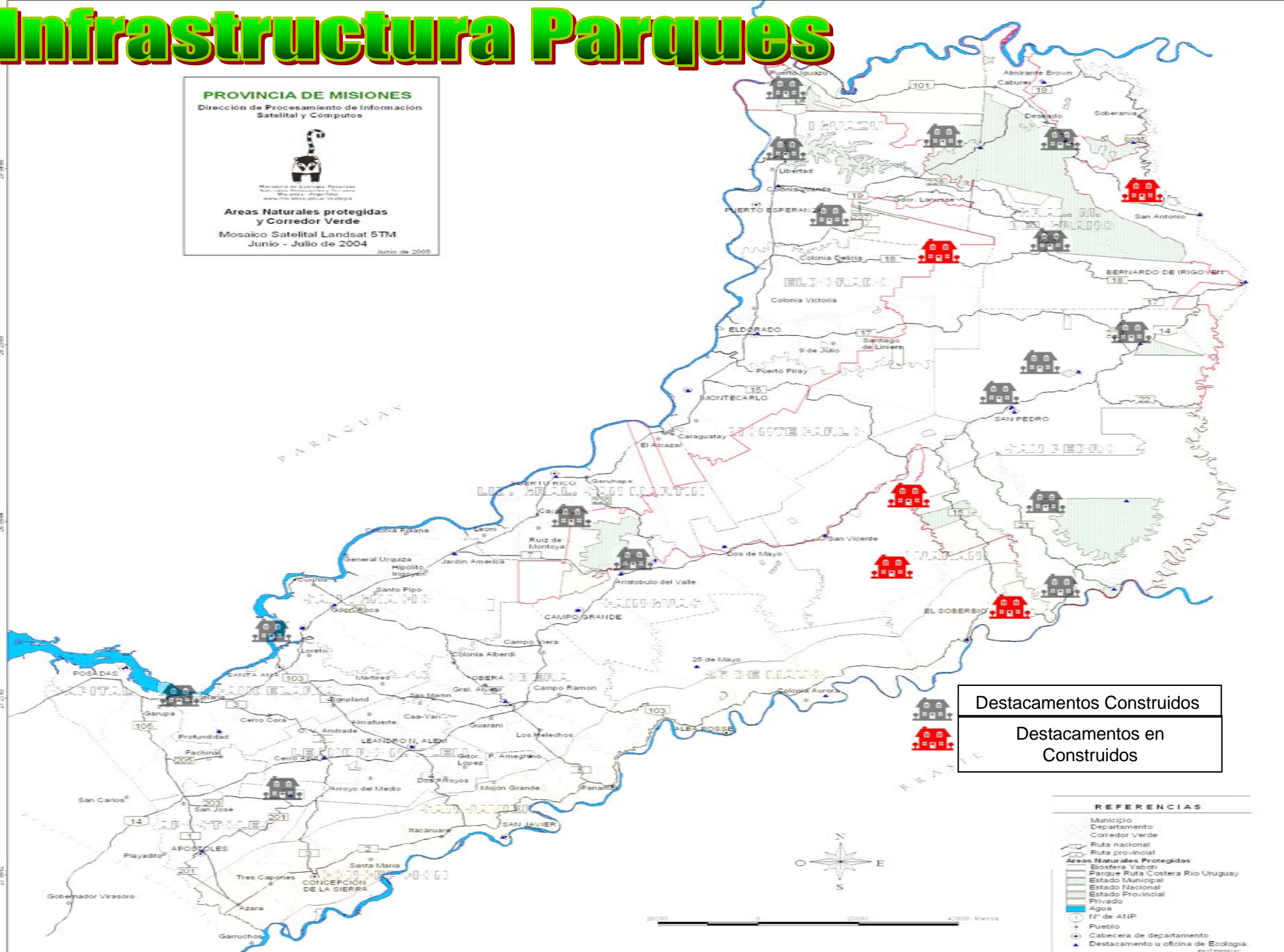

Destacamentos Construidos

Destacamentos en
 Construidos

- REFERENCIAS**
- Municipio
 - Departamento
 - Corredor Verde
 - Ruta nacional
 - Ruta provincial
 - Áreas Naturales Protegidas
 - Símbolo Yacaré
 - Parque Ruta Costera Río Uruguay
 - Estado Municipal
 - Estado Nacional
 - Estado Provincial
 - Privado
 - Agua
 - 1º de ANIP
 - Pueblo
 - Cabecera de departamento
 - Destacamento u oficina de Ecología



Cría de pecaríes

Parque Ecológico El Puma



Recomendaciones taller

Investigación y manejo:

Objetivos identificados:

- Conocer el estado de las poblaciones de yaguetés y sus presas.
- Determinar las técnicas de manejo de ganado adecuadas para evitar depredación.
- Establecer un protocolo de acción a nivel provincial para animales cebados.
- Orientación y elaboración de planes de producción alternativa acorde con la problemática de los grandes felinos y sus presas naturales.
- Identificar las causas de los ataques (si se debe a la falta de presas naturales o no).
- Relevamiento y caracterización de las zonas críticas.

Recomendaciones Taller

- **Educación Ambiental**

Objetivos identificados:

- **Contar con un programa de E.A. que contemple el desarrollo compatible con la conservación del M.A., el Corredor Verde y la problemática de conservación del yagareté.**
- **Lograr una amplia difusión de la problemática de los sectores críticos.**
- **Lograr una adecuada capacitación de los actores involucrados en la problemática para que realicen manejo del ganado.**

Recomendaciones del taller

Desarrollo de Políticas y Financiamiento

- **Objetivos identificados:**
 - Implementar políticas de desarrollo compatibles con la conservación del M.A.
 - Desarrollar una política de cautiverio a nivel provincial.
 - Promover un intercambio fluido, colaboración y coordinación entre las instituciones gubernamentales.
 - Mejorar los sistemas de fiscalización y control.